(2) 全体図

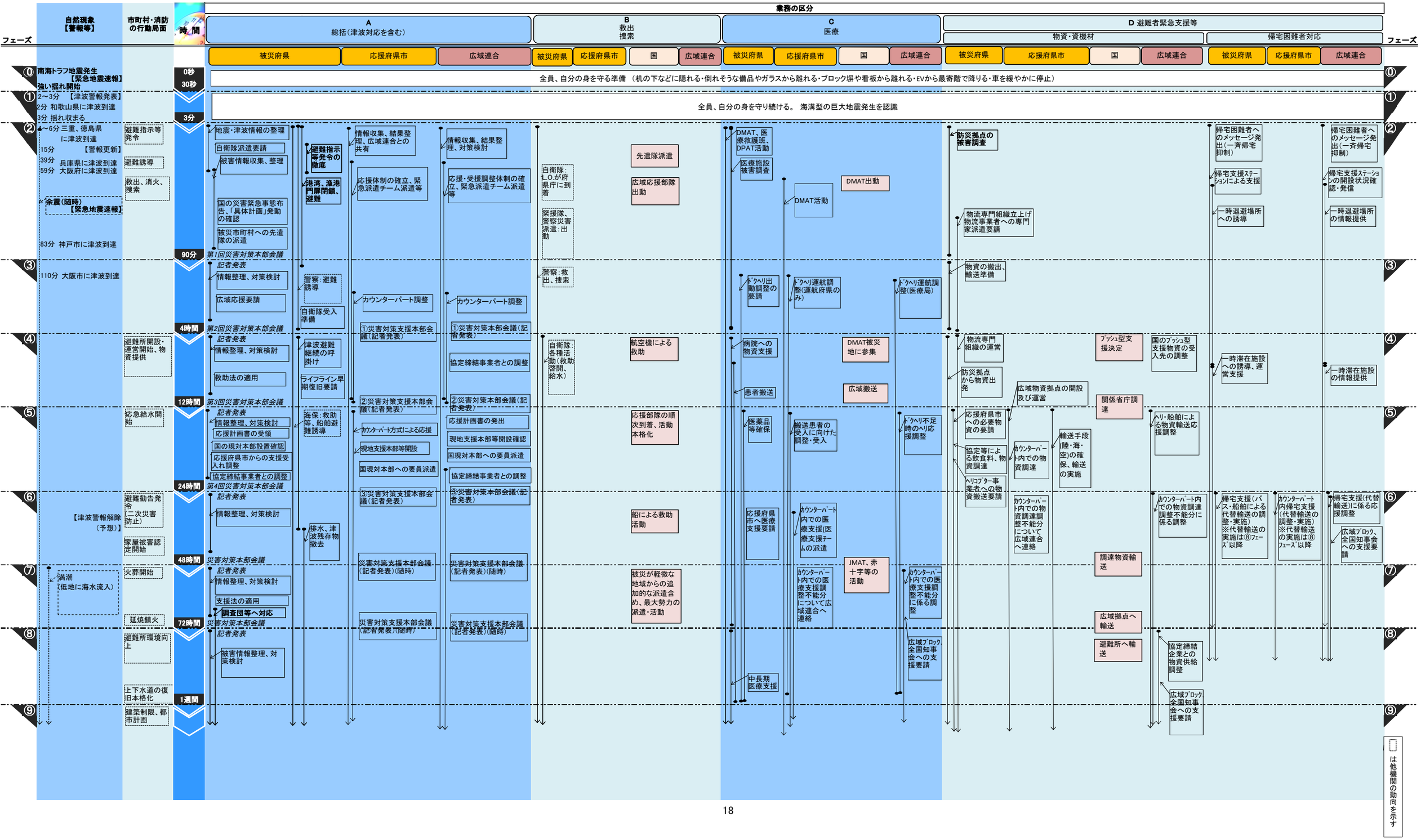
業務の区分
A 総括（津波対応を含む）
B 救出 捜索
C 医療
D 避難者緊急支援等
物資・資機材
帰宅困難者対応
フェーズ
自然現象【警報等】
市町村・消防の行動局面
時間
被災府県
応援府県市
広域連合
国
⓪ 南海トラフ地震発生【緊急地震速報】強い揺れ開始
0秒
30秒
全員、自分の身を守る準備 （机の下などに隠れる・倒れそうな備品やガラスから離れる・ブロック塀や看板から離れる・EVから最寄階で降りる・車を緩やかに停止）
① 2～3分 【津波警報発表】 2分 和歌山県に津波到達 3分 揺れ収まる
3分
全員、自分の身を守り続ける。 海溝型の巨大地震発生を認識
② 4～6分 三重、徳島県に津波到達 15分 【警報更新】 39分 兵庫県に津波到達 59分 大阪府に津波到達 余震（随時）【緊急地震速報】 83分 神戸市に津波到達
避難指示等発令
避難誘導
救出、消火、捜索
地震・津波情報の整理
自衛隊派遣要請
被害情報収集、整理
国の災害緊急事態布告、「具体計画」発動の確認
被災市町村への先遣隊の派遣
避難指示等発令の徹底
港湾、漁港門扉閉鎖、避難
情報収集、結果整理、広域連合との共有
応援体制の確立、緊急派遣チーム派遣等
情報収集、結果整理、対策検討
応援・受援調整体制の確立、緊急派遣チーム派遣等
自衛隊：LO.が府県庁に到着
緊援隊、警察災害派遣：出動
先遣隊派遣
広域応援部隊出動
DMAT、医療救護班、DPAT活動
医療施設被害調査
DMAT活動
DMAT出動
防災拠点の被害調査
物流専門組織立上げ物流事業者への専門家派遣要請
帰宅困難者へのメッセージ発出（一斉帰宅抑制）
帰宅支援ｽﾃｰｼｮﾝによる支援
一時退避場所への誘導
帰宅困難者へのメッセージ発出（一斉帰宅抑制）
帰宅支援ｽﾃｰｼｮﾝの開設状況確認・発信
一時退避場所の情報提供
90分
第1回災害対策本部会議
記者発表
③ 110分 大阪市に津波到達
情報整理、対策検討
広域応援要請
警察：避難誘導
自衛隊受入準備
カウンターパート調整
警察：救出、捜索
ﾄﾞｸﾍﾘ出動調整の要請
ﾄﾞｸﾍﾘ運航調整（運航府県のみ）
ﾄﾞｸﾍﾘ運航調整（医療局）
物資の搬出、輸送準備
4時間
第2回災害対策本部会議
記者発表
④
避難所開設・運営開始、物資提供
情報整理、対策検討
救助法の適用
津波避難継続の呼掛け
ライフライン早期復旧要請
①災害対策支援本部会議（記者発表）
①災害対策本部会議（記者発表）
協定締結事業者との調整
自衛隊：各種活動（救助、啓開、給水）
航空機による救助
病院への物資支援
患者搬送
DMAT被災地に参集
広域搬送
物流専門組織の運営
防災拠点から物資出発
広域物資拠点の開設及び運営
ﾌﾟｯｼｭ型支援決定
国のﾌﾟｯｼｭ型支援物資の受入先の調整
一時滞在施設への誘導、運営支援
一時滞在施設の情報提供
12時間
第3回災害対策本部会議
記者発表
⑤
応急給水開始
情報整理、対策検討
応援計画書の受領
国の現対本部設置確認
応援府県市からの支援受入れ調整
協定締結事業者との調整
海保：救助等、船舶避難誘導
②災害対策支援本部会議（記者発表）
カウンターパート方式による応援
現地支援本部等開設
国現対本部への要員派遣
②災害対策本部会議（記者発表）
応援計画書の発出
現地支援本部等開設確認
国現対本部への要員派遣
協定締結事業者との調整
応援部隊の順次到着、活動本格化
医薬品等確保
搬送患者の受入に向けた調整・受入
ﾄﾞｸﾍﾘ不足時のヘリ応援調整
応援府県市への必要物資の要請
協定等による飲食料、物資調達
ﾍﾘｺﾌﾟﾀｰ事業者への物資搬送要請
カウンターパート内での物資調達
輸送手段（陸・海・空）の確保、輸送の実施
ﾍﾘ・船舶による物資輸送応援調整
24時間
第4回災害対策本部会議
記者発表
⑥
【津波警報解除（予想）】
避難勧告発令（二次災害防止）
家屋被害認定開始
情報整理、対策検討
排水、津波残存物撤去
③災害対策支援本部会議（記者発表）
③災害対策本部会議（記者発表）
船による救助活動
応援府県市へ医療支援要請
カウンターパート内での医療支援（医療支援チームの派遣
カウンターパート内での物資調達調整不能分について広域連合へ連絡
カウンターパート内での物資調達調整不能分に係る調整
カウンターパート内での物資調達調整不能分に係る調整
帰宅支援（バス・船舶による代替輸送の調整・実施）※代替輸送の実施は⑧ﾌｪｰｽﾞ以降
カウンターパート内帰宅支援（代替輸送の調整・実施）※代替輸送の実施は⑧ﾌｪｰｽﾞ以降
帰宅支援（代替輸送）に係る応援調整
広域ﾌﾞﾛｯｸ、全国知事会への支援要請
48時間
災害対策本部会議
記者発表
⑦
満潮（低地に海水流入）
火葬開始
延焼鎮火
情報整理、対策検討
支援法の適用
調査団等へ対応
災害対策支援本部会議（記者発表）（随時）
災害対策本部会議（記者発表）（随時）
被災が軽微な地域からの追加的な派遣含め、最大勢力の派遣・活動
JMAT、赤十字等の活動
カウンターパート内での医療支援調整不能分について広域連合へ連絡
カウンターパート内での医療支援調整不能分に係る調整
調達物資輸送
広域拠点へ輸送
避難所へ輸送
72時間
災害対策本部会議
記者発表
⑧
避難所環境向上
被害情報整理、対策検討
災害対策支援本部会議（記者発表）（随時）
災害対策本部会議（記者発表）（随時）
広域ﾌﾞﾛｯｸ、全国知事会への支援要請
協定締結企業との物資供給調整
広域ﾌﾞﾛｯｸ、全国知事会への支援要請
中長期医療支援
上下水道の復旧本格化
1週間
⑨
建築制限、都市計画
は他機関の動向を示す

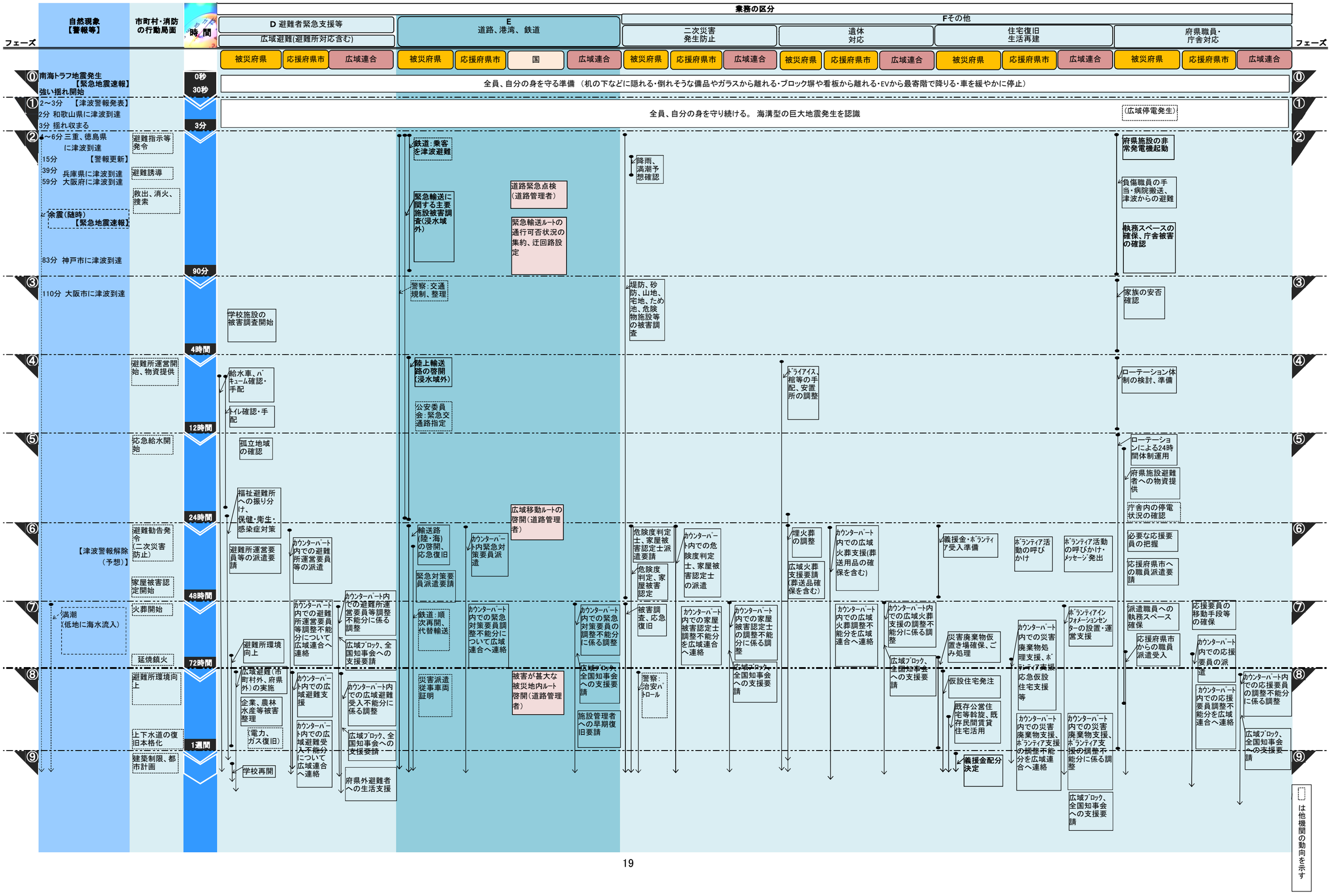
フェーズ
自然現象【警報等】
市町村・消防の行動局面
時間
業務の区分
D 避難者緊急支援等
広域避難(避難所対応含む)
E 道路、港湾、鉄道
Fその他
二次災害発生防止
遺体対応
住宅復旧生活再建
府県職員・庁舎対応
被災府県
応援府県市
広域連合
国
0秒
30秒
3分
90分
4時間
12時間
24時間
48時間
72時間
1週間
⓪ 南海トラフ地震発生【緊急地震速報】強い揺れ開始
全員、自分の身を守る準備 （机の下などに隠れる・倒れそうな備品やガラスから離れる・ブロック塀や看板から離れる・EVから最寄階で降りる・車を緩やかに停止）
① 2～3分 【津波警報発表】
2分 和歌山県に津波到達
3分 揺れ収まる
全員、自分の身を守り続ける。 海溝型の巨大地震発生を認識
（広域停電発生）
② ～6分 三重、徳島県に津波到達
15分 【警報更新】
39分 兵庫県に津波到達
59分 大阪府に津波到達
余震（随時）【緊急地震速報】
83分 神戸市に津波到達
避難指示等発令
避難誘導
救出、消火、捜索
鉄道：乗客を津波避難
緊急輸送に関する主要施設被害調査(浸水域外)
道路緊急点検（道路管理者）
緊急輸送ルートの通行可否状況の集約、迂回路設定
降雨、満潮予想確認
府県施設の非常発電機起動
負傷職員の手当・病院搬送、津波からの避難
執務スペースの確保、庁舎被害の確認
③ 110分 大阪市に津波到達
学校施設の被害調査開始
警察：交通規制、整理
堤防、砂防、山地、宅地、ため池、危険物施設等の被害調査
家族の安否確認
④ 避難所運営開始、物資提供
給水車、バキューム確認・手配
トイレ確認・手配
陸上輸送路の啓開（浸水域外）
公安委員会：緊急交通路指定
ドライアイス、棺等の手配、安置所の調整
ローテーション体制の検討、準備
⑤ 応急給水開始
孤立地域の確認
福祉避難所への振り分け、保健・衛生・感染症対策
ローテーションによる24時間体制運用
府県施設避難者への物資提供
庁舎内の停電状況の確認
⑥ 【津波警報解除（予想）】
避難勧告発令（二次災害防止）
家屋被害認定開始
避難所運営要員等の派遣要請
カウンターパート内での避難所運営要員等の派遣
輸送路(陸・海)の啓開、応急復旧
緊急対策要員派遣要請
カウンターパート内緊急対策要員派遣
広域移動ルートの啓開（道路管理者）
危険度判定士、家屋被害認定士派遣要請
危険度判定、家屋被害認定
カウンターパート内での危険度判定士、家屋被害認定士の派遣
埋火葬の調整
広域火葬支援要請(葬送品確保を含む)
カウンターパート内での広域火葬支援(葬送用品の確保を含む)
義援金・ボランティア受入準備
ボランティア活動の呼びかけ
ボランティア活動の呼びかけ・メッセージ発出
必要な応援要員の把握
応援府県市への職員派遣要請
⑦ 満潮（低地に海水流入）
火葬開始
延焼鎮火
カウンターパート内での避難所運営要員等調整不能分について広域連合へ連絡
カウンターパート内での避難所運営要員等調整不能分に係る調整
広域ブロック、全国知事会への支援要請
避難環境向上
カウンターパート内緊急対策要員調整不能分について広域連合へ連絡
鉄道：順次再開、代替輸送
カウンターパート内での緊急対策要員の調整不能分に係る調整
広域ブロック、全国知事会への支援要請
カウンターパート内での家屋被害認定士調整不能分を広域連合へ連絡
被害調査、応急復旧
カウンターパート内での家屋被害認定士の調整不能分に係る調整
広域ブロック、全国知事会への支援要請
カウンターパート内での広域火葬調整不能分を広域連合へ連絡
カウンターパート内での広域火葬支援の調整不能分に係る調整
広域ブロック、全国知事会への支援要請
災害廃棄物仮置き場確保、ごみ処理
カウンターパート内での災害廃棄物処理支援、ボランティア支援応急仮設住宅支援等
ボランティアインフォメーションセンターの設置・運営支援
カウンターパート内での災害廃棄物支援、ボランティア支援の調整不能分を広域連合へ連絡
カウンターパート内での災害廃棄物支援、ボランティア支援の調整不能分に係る調整
広域ブロック、全国知事会への支援要請
派遣職員への執務スペース確保
応援府県市からの職員派遣受入
応援要員の移動手段等の確保
カウンターパート内での応援要員の派遣
⑧ 避難所環境向上
上下水道の復旧本格化
広域避難（市町村外、府県外）の実施
企業、農林水産等被害整理
電力、ガス復旧
カウンターパート内での広域避難支援
カウンターパート内での広域避難受入不能分について広域連合へ連絡
カウンターパート内での広域避難受入に係る調整
広域ブロック、全国知事会への支援要請
災害派遣従事車両証明
被害が甚大な被災地内ルート啓開（道路管理者）
カウンターパート内での緊急対策要員の調整不能分に係る調整
広域ブロック、全国知事会への支援要請
施設管理者への早期復旧要請
警察：治安パトロール
仮設住宅発注
既存公営住宅等斡旋、既存民間賃貸住宅活用
義援金配分決定
カウンターパート内での応援要員の調整不能分を広域連合へ連絡
カウンターパート内での応援要員調整不能分に係る調整
カウンターパート内での応援要員の調整不能分を広域連合へ連絡
広域ブロック、全国知事会への支援要請
⑨ 建築制限、都市計画
学校再開
府県外避難者への生活支援
は他機関の動向を示す